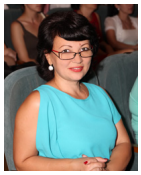

Нагрудный знак **«Профсоюзный лидер»** впервые был вручен представителям Гомельщины.

Это – новая награда, которую учредил Республиканский комитет Белорусского профсоюза работников здравоохранения для поощрения тех лидеров профсоюза, которые внесли и вносят значительный вклад в развитие профсоюзного движения региона и республики.

Первыми новой награды были удостоены председатели профкомов:

-- УЗ «Речицкая центральная районная больница» З.Н.Пузенкова,
-- филиала №10 ГУЗ «Гомельская центральная городская поликлиника» Н.В.Старосотникова,
-- ГУ «Республиканский научно-практический центр радиационной медицины и экологии человека» В.П.Телепнёва,

Бывшие профсоюзные лидеры:

-- Гомельской областной организации Белорусского профсоюза работников здравоохранения А.Я.Мезенцев
-- УЗ «Калинковичская центральная районная больница» Г.П.Деревянко,
-- ГУ «Гомельский областной центр гигиены, эпидемиологии и общественного здоровья» В.М.Грачева,
-- врач-анестезиолог-реаниматолог ГУЗ «Гомельская городская клиническая больница №1» В.В.Стома.

Знаки «Профсоюзный лидер» были вручены им в торжественной обстановке.